

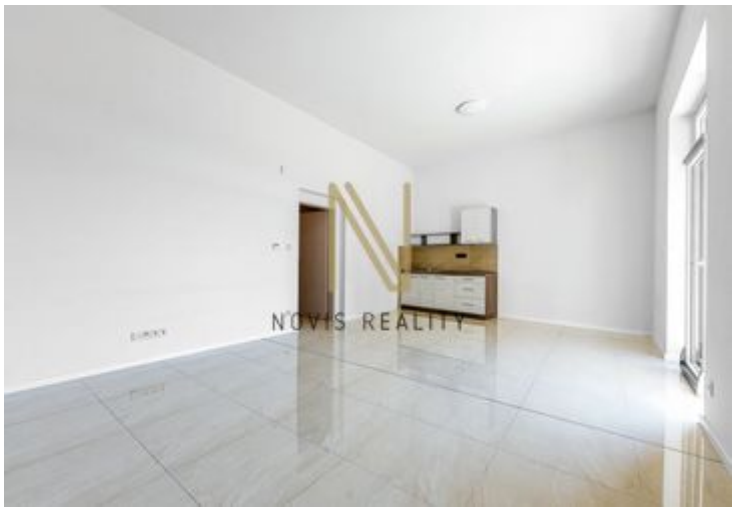

Pronájem, byt 3+kk, 97 m², ul. Vídeňská, Klatovy

Vídeňská 68, Klatovy, Klatovy

18 000 Kč / měsíc

Pronájem bytu 3kk v Klatovech, ul. Vídeňská, 97 m2, s terasou. Dům byl kompletně zrekonstruován v roce 2018. Byt je ve druhém nadzemním podlaží. V kuchyni naleznete kuchyňskou linku. V koupelně je sprchový kout, umyvadlo a záchod. K bytu patří i vzdušná terasa, kde si můžete v klidu a soukromí vypít svoji kávu. Teplá voda a vytápění - podlahové - je řešeno plynovým kotlem. V bytě jsou bezpečnostní dveře a velkoformátové okno s izolačními trojskly. Byt má přípravu na pračku a sušičku. Byt je zařízený s myšlenkou poskytnout krásný a vzdušný prostor pro jednotlivce či pár. V okolí naleznete veškerou občanskou vybavenost. Byt se nachází v historickém centru města Klatov. Klatovy mají bohatý kulturní i sportovní program. Měsíční nájem je 18 000 Kč + 3 000 Kč zálohy. Výše kauce je 36 000 Kč. Provize RK je 18 000 Kč + DPH. Rezervujte si svojí prohlídku, pro více informací kontaktujte makléře.

CENA

Cena nájmu	18 000 Kč / měsíc
Provize	+ provize RK

LOKALITA

Obec	Klatovy
Ulice	Vídeňská
č. domovní / č. orientační	68

INFORMACE O NABÍDCE

Typ smlouvy	Pronájem
Číslo zakázky	0083
Datum aktualizace	03.03.2022
Druh objektu	Cihlová
Umístění objektu	Centrum obce
Vybaveno	Částečně
Celková podlahová plocha m^2	97
Elektřina	230 V
Topení	ústřední plynové

Pavel Kučerák
Tel.: +420 724 588 862
E-mail: kucerak@novisreality.cz

Číslo nabídky: 0083
https://novisreality.cz/reality/0083/

Doprava	Vlak, silnice, MHD, autobus
Komunikace	Asfaltová
Datum nastěhování	01.11.2021
Počet podlaží objektu	3
Číslo podlaží v domě	2

PRŮKAZ ENERGETICKÉ NÁROČNOSTI BUDOVY

Třída	G - Mimořádně nehospodárná
Vyhláška	264/2020 Sb.

POPIS BYTU

Kategorie	Byty
Dispozice bytu	3+kk
Vlastnictví	Osobní
Stav bytu	Po rekonstrukci
Voda	Místní zdroj vody, vodovod
Odpad	Kanalizace
Plyn	Plynovod

Pavel Kučerák
Tel.: +420 724 588 862
E-mail: kucerak@novisreality.cz